

3. SINIF İNGİLİZCE

KONU TESTİ

* Wheel Of Fortune
(Çarkıfelek)

Name:
Surname:
Class:
Number:



55C7DBB9

TEST - 1

1

Are you
ready?

Yes,
_____.



Diyaloğu tamamlayan seçeneği
işaretleyiniz.

- A) I am
- B) It can
- C) I do

3

Boşluğa uygun olan seçeneği işa-
retleyiniz.

_____ the wheel.

- A) Spin
- B) Ask
- C) Letter

2

Aşağıdaki boşluk hangi seçenek-
te verilmiştir?

Twelve - _____ - Fourteen -
Fifteen

- A) Twenty
- B) Eleven
- C) Thirteen

4

What's your
name?

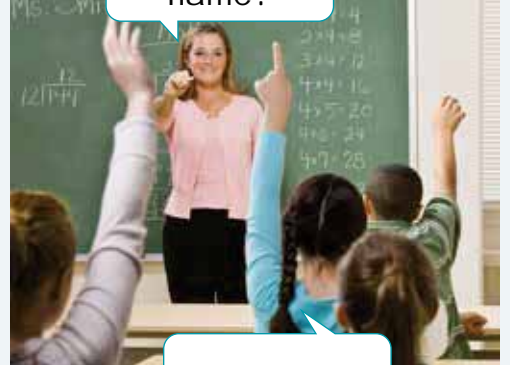

_____?

Resmi ifade eden seçeneği işa-
retleyiniz.

- A) Can I ask?
- B) Can I sit down?
- C) Can I answer?

5

15

Yukarıdaki sayının yazılışı hangi seçenekte verilmiştir?

- A) Twenty
- B) Fifteen
- C) Thirteen

8

Boşluğa uygun olan seçeneği işaretleyiniz.

Say it _____, please.

- A) again
- B) wheel
- C) ready

6

Anlamadığımız bir cümleyi tekrar ettirmek için hangisini söyleriz?

- A) Say it again.
- B) Spin the wheel.
- C) Shut the door.

9



Resme göre aşağıdaki sorunun cevabı nedir?

How many crayons are there?

- A) Thirteen
- B) Fourteen
- C) Seventeen

7

Aşağıdaki boşluğa uygun olan seçeneği işaretleyiniz.

Count the _____.

- A) win
- B) numbers
- C) start

10

Aşağıdaki işlemin sonucu hangi seçenekte verilmiştir?

ten + five = ?

- A) Twelve
- B) Fifteen
- C) Eleven

3. SINIF İNGİLİZCE

UYGULAMA

Name:
Surname:
Class:
Number:

UYGULAMA - 1

1

Put the letters into the correct order and write the names of numbers.
(Harfleri düzenleyerek sayıları oluşturunuz.)

1 t - e - v - l - e - w

2 i - e - e - n - n - t - n - e

3 i - f - f - e - e - n - t

4 e - e - l - v - n - e

5 i - e - h - e - e - t - n - g

6 h - t - r - i - e - e - n - t

7 w - e - y - t - n - t

8 o - u - f - t - e - r - e - n

9 n - e - s - e - v - e - t - n - e

10 e - n - e - x - i - t - s

2

Match the numbers with the words in EXERCISE 1.
(1. Alistırmadaki kelimelerle sayıları eşleştiriniz.)

A

20

B

18

C

11

D

14

E

19

F

12

G

17

H

13

I

16

J

15

3

Put the words into the correct order and make sentences.
(Kelimeleri düzenleyerek cümleler oluşturunuz.)

1 wheel / the / spin / .

2 I / can / answer / ?

3 again / it / say / .

4 you / ready / are / ?

5 the / numbers / count / .

6 question / the / answer / .

7 can / ask / I / ?

8 name / spell / your / .

9 can / start / I / ?

10 you / wait / can / ?

3. SINIF İNGİLİZCE

KONU TESTİ

* My Family
(Ailem)

Name:
Surname:
Class:
Number:



0782DD9E

TEST - 2

1

Aşağıda bahsedilen kişi hangi seçenekte gösterilmiştir?

Susan is my grandmother.

A)



B)



C)



3

Diyaloğu tamamlayan seçeneği işaretleyiniz.

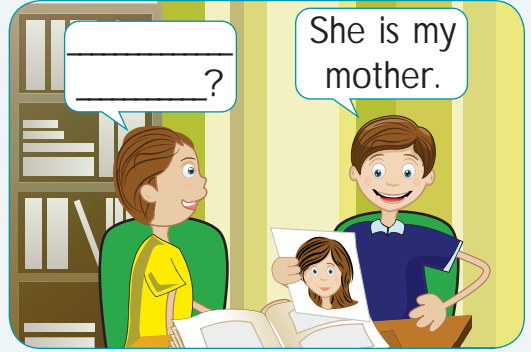

- A) What's your name?
B) Who is she?
C) How are you?

2



Konuşmayı tamamlayan seçeneği işaretleyiniz.

- A) family
B) numbers
C) pet

4

Boşluğa uygun olan seçeneği işaretleyiniz.

He is my _____ .

- A) sister
B) uncle
C) aunt

5

Boşluğa uygun olan seçeneği işaretleyiniz.

_____ is my grandfather.

- A) I
B) She
C) He

6

Resme göre aşağıdaki boşluğa uygun olan seçeneği işaretleyiniz.



This is my _____.

- A) father
- B) grandmother
- C) cousin

9

Aşağıdaki sorunun cevabı hangi seçenekte verilmiştir?

Who is this?

- A) It's green and blue.
- B) I have two sisters.
- C) This is my mother.

7

Seçeneklerden hangisi aşağıdaki başlığın altına yazılamaz?

MY FAMILY

- A) Book
- B) Aunt
- C) Brother

10

Aşağıdaki boşluğa uygun olan seçeneği işaretleyiniz.

She is _____ aunt.

- A) I
- B) my
- C) he

8

Boşluğa seçeneklerden hangisi getirilemez?

_____ is my aunt.

- A) This
- B) He
- C) She

11

Aşağıdaki boşluğa seçeneklerden hangisi getirilemez?

He is my _____.

- A) uncle
- B) sister
- C) father

3. SINIF İNGİLİZCE UYGULAMA

Name:
Surname:
Class:
Number:

UYGULAMA - 2

1

Complete the family tree with the words in the box.
(Aşağıdaki soyağacını kutudaki kelimelerle tamamlayınız.)

Mother

Sister

Uncle

Cousin

Grandfather

Brother

Mary

Jason

Grandmother

1.....

John

Rose

Mike

Alison

2.....

Aunt

Father

3.....

Brad

Sam

Tom

Alice

4.....

Me

5.....

6.....

2

Look at Sam's family tree in EXERCISE 1 and choose the correct option.
(1. Ağıştırmadaki Sam'in soyağıacına bakarak doğıru cevabı işaretleyniz.)

1



Who is she?

- A) She is my mother.
B) She is my aunt.

2



Who is he?

- A) He is my cousin.
B) He is my brother.

3

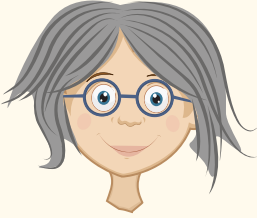

Who is she?

- A) She is my sister.
B) She is my grandmother.

4



Who is he?

- A) He is my uncle.
B) He is my father.

5



Who is he?

- A) He is my brother.
B) He is my cousin.

6

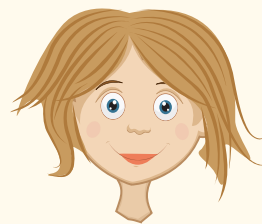

Who is she?

- A) She is my sister.
B) She is my mother.

3. SINIF İNGİLİZCE

KONU TESTİ

* People I Love
(Sevdiğim İnsanlar)

Name:
Surname:
Class:
Number:



F1CE65A3

TEST -3

1

Resme göre aşağıdaki sorunun cevabı nedir?



Is she old?

- A) Yes, she is.
- B) No, she can't.
- C) No, she isn't.

2

Diyaloğu tamamlayan seçeneği işaretleyiniz.

Yes, he can.



- A) Is she fat?
- B) Can he run fast?
- C) Are you ready?

3

Aşağıdaki zıt anlam eşleştirmelerinden yanlış olanı işaretleyiniz.

- A) tall ☒ thin
- B) old ☒ young
- C) big ☒ small

4

Boşluğa uygun olan seçeneği işaretleyiniz.

He is tall. He _____
play basketball.

- A) can
- B) can't
- C) am

5

Resme göre aşağıdakilerden hangisi söylenebilir?



- A) He is tall.
- B) He is young.
- C) He is fat.

6

Aşağıdaki tarif hangi seçenekteki kişiye aittir?

My brother is tall and thin.

A)



B)



C)



8

Aşağıdaki resmi anlatan seçeneği işaretleyiniz.

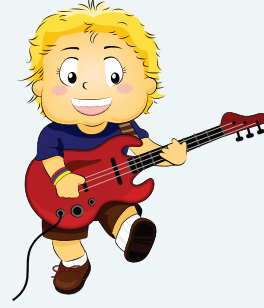

- A) He can play football.
- B) He can run fast.
- C) He can play the guitar.

7

Altı çizili kelimenin zıt anlamlısı hangi seçenekte verilmiştir?

My mother is beautiful.

- A) rich
- B) ugly
- C) big

9

Aşağıdaki resme göre sorunun cevabı nedir?



Can she run?

- A) Yes, she can.
- B) No, she can't.
- C) No, she is my mother.

3. SINIF İNGİLİZCE

KONU TESTİ

* People I Love
(Sevdiğim İnsanlar)

Name:
Surname:
Class:
Number:



99AF3D89

TEST - 4

1

Resimdeki kişi için seçeneklerden hangisi söylenemez?



- A) She is poor.
- B) She is short.
- C) She is fat.

3

Aşağıdaki resme göre doğru olan seçeneği işaretleyiniz.



- A) He is old.
- B) He is strong.
- C) He is weak.

2

Boşluğa uygun olan seçeneği işaretleyiniz.

He can _____ tennis.

- A) dance
- B) ride
- C) play

4

Aşağıdaki tarif seçeneklerden hangisine aittir?

She is old, short and thin.

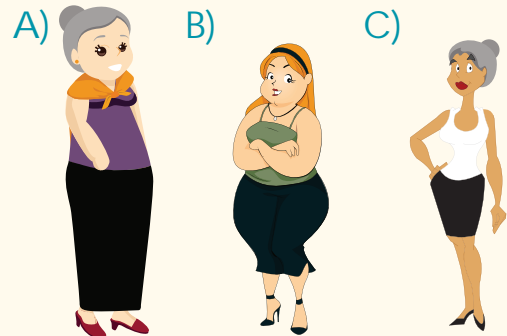

5

Diyaloğu tamamlayan seçeneği işaretleyiniz.

Is he fast?

Yes, he _____.



- A) is B) isn't C) can

7

Resme göre aşağıdaki sorunun cevabı nedir?



Is it small?

- A) Yes, it is.
B) No, it isn't.
C) It's grey.

6

Aşağıdaki kişi için seçeneklerden hangisi söylenebilir?



- A) He can draw pictures.
B) He can't sing a song.
C) He can't ride a bike.

8

Aşağıdaki zıt anlam eşleştirmelerinden doğru olanı işaretleyiniz.

- A) tall ☒ young
B) small ☒ fat
C) rich ☒ poor

9

Boşluğa uygun olan seçeneği işaretleyiniz.

She can sing _____.

- A) songs
B) games
C) a bike

3. SINIF İNGİLİZCE

UYGULAMA

Name:
Surname:
Class:
Number:

UYGULAMA - 3

1

Match the adjectives with their antonyms.
(Aşağıdaki kelimeleri zıt anlamlarıyla eşleştiriniz.)



big



fast



tall



fat



young



ugly



weak



poor



strong

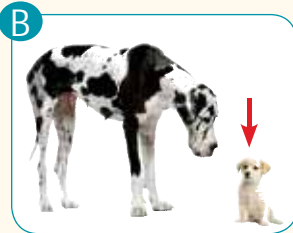

small



rich



beautiful



slow



old



short







thin

1	2	3	4	5	6	7	8
---	---	---	---	---	---	---	---

2

Look at the chart and choose the correct options.

(Aşağıdaki tabloya bakarak soruların doğru cevaplarını işaretleyiniz.)

						
Jim	✓	✗	✓	✗	✓	✗
Julia	✗	✓	✗	✗	✓	✓

1 Can he swim?

- A) Yes, he can.
B) No, he can't.

2 Can she ride a bike?

- A) Yes, she can.
B) No, she can't.

3 Can he draw pictures?

- A) Yes, he can.
B) No, he can't.

4 Can she sing songs?

- A) Yes, she can.
B) No, she can't.

5 Can he play football?

- A) Yes, he can.
B) No, he can't.

6 Can she dance?

- A) Yes, she can.
B) No, she can't.

3. SINIF İNGİLİZCE

KONU TESTİ

* Feelings
(Duygular)

Name:
Surname:
Class:
Number:



43478E5B

TEST - 5

1



Diyaloğu tamamlayan seçeneği işaretleyiniz.

- A) She is jumping.
- B) She is eight.
- C) She is Amy.

3

Aşağıdaki cümle hangi seçenekte gösterilmiştir?
Mandy is sliding.

A)



B)



C)



2



Resme göre boşluğa uygun olan seçeneği işaretleyiniz.

I feel _____ .

- A) angry
- B) bad
- C) happy

4



Resimdeki kişi aşağıdakilerden hangisini söylemez?

- A) I am sad.
- B) I feel bad.
- C) I am energetic.

5



Resme göre boşluğa uygun seçeneği işaretleyiniz.

- A) She is playing games.
- B) She is reading a book.
- C) She is drawing.

6

Boşluğa uygun seçeneği işaretleyiniz.

Andy is riding _____ .

- A) a bike
- B) a book
- C) a sandwich

7

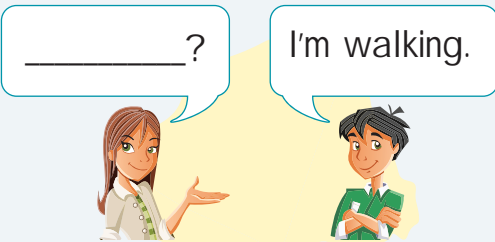

Diyaloğu tamamlayan seçeneği işaretleyiniz.

- A) How old are you?
- B) How many books are there?
- C) What are you doing?

8

Boşluğa uygun olan seçeneği işaretleyiniz.

I _____ good.

- A) open
- B) feel
- C) green

9

Aşağıdaki eşleştirmelerden yanlış olanı işaretleyiniz.

- A)  Happy
- B)  Angry
- C)  Good

10

Boşluğa uygun seçeneği işaretleyiniz.

I'm crying. I feel _____ .

- A) happy
- B) good
- C) sad

3. SINIF İNGİLİZCE

UYGULAMA

Name:
Surname:
Class:
Number:

UYGULAMA - 4

1

Put the letters into the correct order and write the words.
(Karışık hâlde verilen harfleri düzenleyerek kelimeleri oluşturunuz.)

1 a h y p p

.....

2 r y g n a

.....

3 a s d

.....

4 e r n g e i e c t

.....

5 e s p r u d r i s

.....

6 d t i r e

.....

2

Match the pictures with the words in EXERCISE 1.
(1. Alıştırmadaki kelimelerle aşağıdaki resimleri eşleştiriniz.)



.....



.....



.....



.....



.....



.....

3

Match the pictures with the sentences.
(Aşağıdaki resimlerle cümleleri eşleştiriniz.)

1



A. He is eating.

2



B. She is singing.

3



C. He is playing football.

4

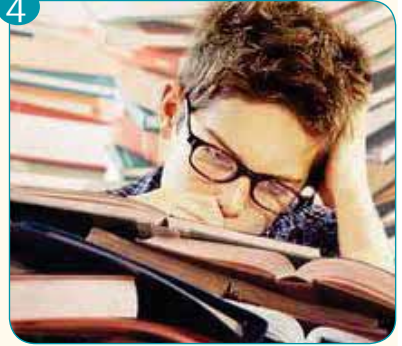

D. She is swimming.

5



E. He is studying.

6



F. He is crying.

7



G. She is dancing.

8



H. She is swinging.

3. SINIF İNGİLİZCE

KONU TESTİ

* Toys And Games
(Oyuncaklar ve
Oyunlar)

Name:
Surname:
Class:
Number:



71F65788

TEST - 6

1

Diyaloğu tamamlayan seçeneği işaretleyiniz.



How many
teddy bears
are there?



- A) My teddy bear is brown.
- B) There are two teddy bears.
- C) I have a ball and a kite.

2

Resme göre aşağıdaki boşluğa uygun olan seçeneği işaretleyiniz.
I have five _____.

- A) kites
- B) playing cards
- C) marbles

3

Resme göre seçeneklerden hangisi doğrudur?

- A) The ball is orange.
- B) There are four playing cards.
- C) The kite is round.

2. ve 3. soruları aşağıdaki resme göre cevaplayınız.



4

Resme göre boşluğu tamamlayan seçeneği işaretleyiniz.



I have a _____ ball.

- A) square
- B) pink
- C) white

5

Diyaloğu tamamlayan seçeneği işaretleyiniz.

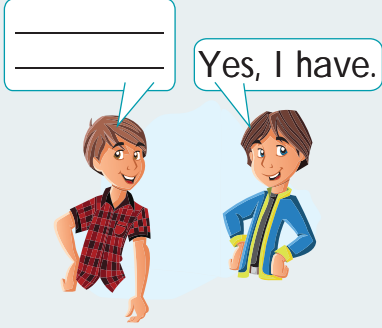

- A) Do you have blocks?
B) How many blocks are there?
C) Is it blue?

8

Resme göre aşağıdaki cümleyi tamamlayan seçeneği işaretleyiniz.

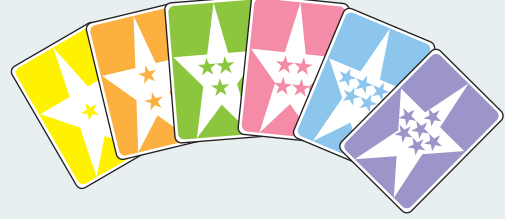



I have _____ playing cards.

- A) ten B) four C) six



6

Aşağıda tarif edilen oyuncak hangi seçenekte gösterilmiştir?
It's round and purple.

- A)  B) 
C) 

7

Aşağıdaki eşleştirmelerden yanlış olanı işaretleyiniz.

- A)  Marble
B)  Blocks
C)  Doll

9

Resme göre aşağıdaki sorunun cevabını işaretleyiniz.

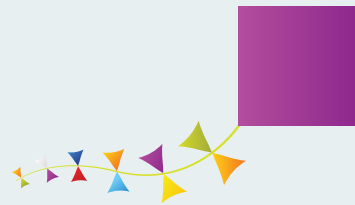

Is it square?

- A) Yes, it is.
B) Yes, I have.
C) No, it isn't.

3. SINIF İNGİLİZCE

KONU TESTİ

* Toys And Games
(Oyuncaklar ve
Oyunlar)

Name:
Surname:
Class:
Number:



TEST - 7

1

Diyaloğu tamamlayan seçeneği işaretleyiniz.



- A) I do B) it is C) I can

2

Boşluğa uygun olan seçeneği işaretleyiniz.

I _____ two balls and a black toy car.

- A) have B) shut C) stop

3

Aşağıdaki listeden hangisi çıkarılırsa liste doğru olur?

TOYS
I. Marbles
II. Blocks
III. Pencils

- A) I B) II C) III

4. ve 5. soruları aşağıdaki resme göre cevaplayınız.



4

Resme göre aşağıdakilerden hangisi yanlıştır?

- A) There are three kites.
B) The toy cars are blue.
C) The teddy bear is pink.

5

Resme göre boşluğa uygun olan seçeneği işaretleyiniz.

The ball is _____ .

- A) square
B) yellow
C) four

6

Seçeneklerden hangisi aşağıdaki başlığın altına yazılamaz?

TOYS

- A) Ball B) Aunt C) Blocks

7

Aşağıda anlatılan oyuncak hangi seçenekte gösterilmiştir?

I have an orange kite.

A)



B)



C)



9

Resme göre aşağıdaki sorunun cevabı nedir?



How many kites are there?

- A) Yes, there are.
B) They are green.
C) There are three kites.

8

Diyaloğu tamamlayan seçeneği işaretleyiniz.

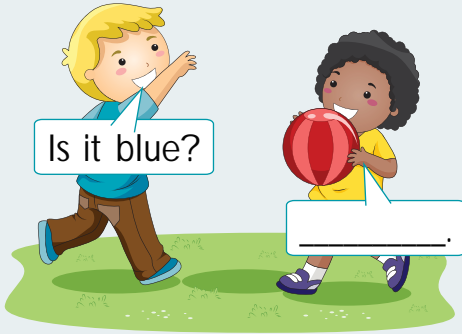

- A) Yes, it is.
B) No. It's red.
C) No. It's square.

10

Aşağıdaki konuşmada bahsedilen seçeneği işaretleyiniz.

I have two dolls and a teddy bear.

A)



B)



C)



3. SINIF İNGİLİZCE

UYGULAMA

Name:
Surname:
Class:
Number:

UYGULAMA - 5

1

Write the missing letters.

(Eksik harfleri tamamlayarak kelimeleri oluřturunuz.)

1 D _ l _

2 B l _ c _ s

3 K i _ _

4 p l _ y _ n g

c _ r d s

5 T _ d d _

6 B a _ _

b e _ _

7 M _ r b _ _ s

8 T _ y c _ r

2

Match the pictures with the words in EXERCISE 1.

(1. Alıřtırmadaki kelimelerle ařağıdaki resimleri eřleřtiriniz.)

A



B



C

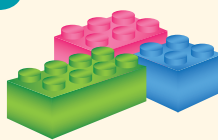

D



E



F



G



H



3

Look at the pictures and color T (True) or F (False).

(Resimlere bakarak cümleler doğruysa T (True), yanlışsa F (False) seçeneğini boyayınız.)

1. My ball is blue.



T

F

2. There are five playing cards.



T

F

3. It's round.

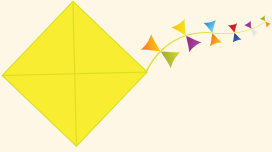

T

F

4. My toy car is yellow.



T

F

5. I have two dolls.



T

F

6. My blocks are black.

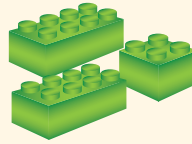

T

F

7. There are seven marbles.

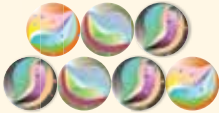

T

F

8. My teddy bear is brown.



T

F

9. It's square.



T

F

10. It's white.



T

F

3. SINIF İNGİLİZCE

KONU TESTİ

* My House
(Evim)

Name:
Surname:
Class:
Number:



601E866B

TEST - 8

1

Boşluğa uygun olan seçeneği işaretleyiniz.

The oven is in the _____

- A) playroom
- B) kitchen
- C) bedroom

3



Resme göre boşluğa uygun olan seçeneği işaretleyiniz.

The dog is _____ the table.

- A) in
- B) near
- C) under

2



Diyaloğu tamamlayan seçeneği işaretleyiniz.

- A) Where is the ball?
- B) Is it big?
- C) Do you have a ball?

4

Aşağıdaki kelimelerle ilgili olan seçeneği işaretleyiniz.

table

chair

fridge

oven

- A) Kitchen
- B) Bathroom
- C) Living room

5

Boşluğa uygun olan seçeneği işaretleyiniz.

The toys are in the _____ .

- A) kitchen
- B) playroom
- C) bathroom

7

Aşağıdaki kelimelerle ilgili olan seçeneği işaretleyiniz.

Armchair

Sofa

Television

- A) Garage
- B) Living room
- C) Bathroom

8

Boşluğa uygun olan seçeneği işaretleyiniz.

The shampoo is in the _____ .

- A) bathroom
- B) bedroom
- C) living room

6

Aşağıdaki cümle hangi seçenekte resmedilmiştir?

The bird is in the cage.

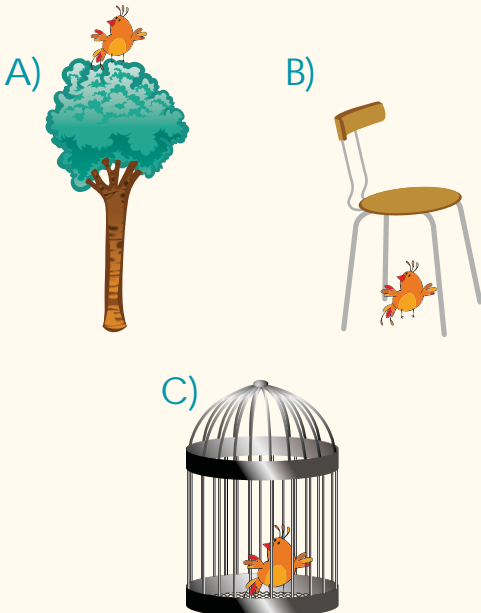

9

_____ is the book?

It's on the bookcase.



Diyaloğu tamamlayan seçeneği işaretleyiniz.

- A) Where
- B) How
- C) What

3. SINIF İNGİLİZCE

KONU TESTİ

* My House
(Evim)

Name:
Surname:
Class:
Number:



4E2810BA

TEST - 9

1

Boşluğa uygun olan seçeneği işaretleyiniz.

The car is in the _____ .

- A) kitchen
- B) bedroom
- C) garage

4

Boşluğa uygun olan seçeneği işaretleyiniz.

The kettle is in the _____ .

- A) bedroom
- B) garage
- C) kitchen

2

Seçeneklerden hangisi aşağıdaki başlığın altına yazılamaz?

ROOMS

- A) Table
- B) Kitchen
- C) Bathroom

3

Aşağıdaki boşluğa uygun olan seçeneği işaretleyiniz.

_____ is in the bedroom.

- A) The cup
- B) The bed
- C) The oven

5

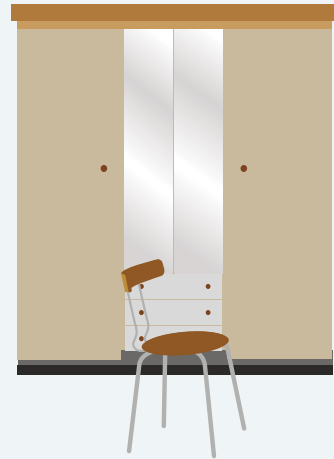

Resme göre boşluğa uygun olan seçeneği işaretleyiniz.

The chair is _____ the wardrobe.

- A) under
- B) between
- C) in front of

6

Aşağıdaki boşluğa seçeneklerden hangisi getirilemez?

_____ is in the bathroom.

- A) The shampoo
- B) The cup
- C) The soap

7

Is the room
big or
small?

_____.



Diyaloğu tamamlayan seçeneği işaretleyiniz.

- A) Yes, I have.
- B) It's purple.
- C) It's small.

8

Aşağıdaki eşleştirmelerden hangisi yanlıştır?

- A) Kitchen - Oven
- B) Bathroom - Bed
- C) Living room - Sofa

9

Where are
the toys?

_____.



Diyaloğu tamamlayan seçeneği işaretleyiniz.

- A) In the kitchen.
- B) In the playroom.
- C) In the bathroom.

10

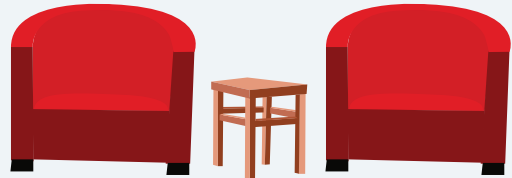

The coffee-table is _____ the armchairs.

- A) on
- B) in front of
- C) between

3. SINIF İNGİLİZCE

UYGULAMA

Name:
Surname:
Class:
Number:

UYGULAMA - 6

1

Match the words with the pictures.
(Kelimelerle resimleri eşleştiriniz.)

1



2



3



4



5



6



Chair

Armchair

Television

Cup

Bed

Sofa

Kettle

Fridge

Carpet

Oven

Soap

Table

7



8



9



10



11



12



2
Look at the pictures and fill in the blanks.
(Resimlere bakarak boşlukları kutudaki kelimelerle doldurunuz.)

in front of under near between
next to behind on



1. The bookcase is _____ the sofa.

2. The teddy bear is _____ the bed.



3. The bed is _____ the chair.



4. The kettle is _____ the table.



5. The fridge is _____ the table.



6. The coffee table is _____ the armchair and the bookcase.



7. The doll is _____ the television.

3. SINIF İNGİLİZCE

KONU TESTİ

* In My City
(Şehrimde)

Name:
Surname:
Class:
Number:



TEST - 10

1

Diyaloğu tamamlayan seçeneği işaretleyiniz.

Where is
the bank?

I'm sorry.
_____.



- A) Over there.
- B) It's near the zoo.
- C) I don't know.

3

Aşağıdaki resim hangi seçenekte ifade edilmiştir?



- A) The hospital is under the bank.
- B) The hospital is in the bank.
- C) The hospital is near the bank.

2

Aşağıdaki cümleyi kuran kişi hangi seçenekte gösterilmiştir?
I'm at the park.

A)



B)



C)



4

Diyaloğu tamamlayan seçeneği işaretleyiniz.

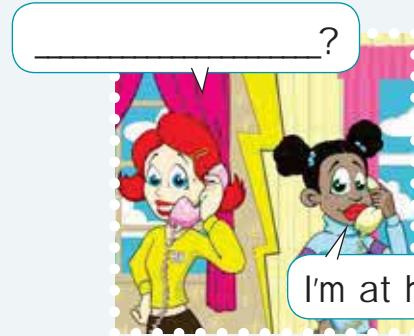

- A) What's your name?
- B) How many kites are there?
- C) Where are you now?

5. ve 6. soruları aşağıdaki haritaya göre cevaplayınız.

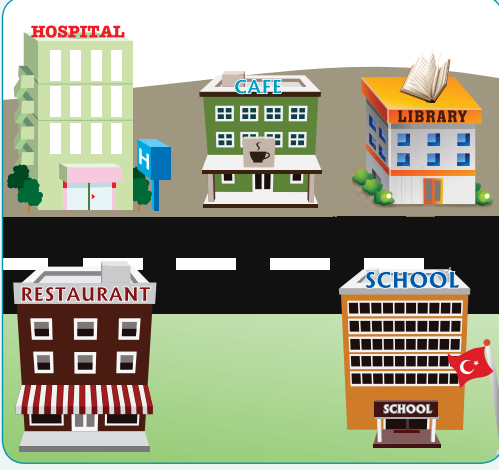

5

Haritaya göre boşluğa uygun olan seçeneği işaretleyiniz.

The cafe is _____ the hospital and the library.

- A) between
- B) in front of
- C) behind

6

Haritaya göre aşağıdaki sorunun cevabı nedir?

Where is the restaurant?

- A) It's near the cafe.
- B) It's between the library and the school.
- C) It's opposite the hospital.

7

Aşağıdaki boşluğa uygun olan seçeneği işaretleyiniz.



I'm a teacher and I'm at _____ now.

- A) hospital
- B) zoo
- C) school

8

Resme göre boşluğa uygun olan seçeneği işaretleyiniz.



The animals are at the _____.

- A) bank
- B) zoo
- C) museum

3. SINIF İNGİLİZCE UYGULAMA

Name:
Surname:
Class:
Number:

UYGULAMA - 7

1

Match the pictures with the words.
(Aşağıdaki resimlerle kelimeleri eşleştiriniz.)

hospital

bank

cinema

school

library

zoo

shopping center

museum

park

1.



2.



3.



4.



5.



6.



7.



8.



9.



2

Look at the pictures and color T (True) or F (False).

(Resimlere bakarak cümleler doğruysa T (True), yanlışsa F (False) seçeneğini boyayınız.)

1



She is at the hospital.

T

F

2



He is at the bank.

T

F

3



She is in the classroom.

T

F

4



She is at the park.

T

F

5



He is at the library.

T

F

6



She is at the carnival.

T

F

7



She is in the museum.

T

F

8



He is at the campus.

T

F

3. SINIF İNGİLİZCE

KONU TESTİ

* Transportation
(Ulaşım)

Name:
Surname:
Class:
Number:



TEST - 11

1

Resme göre boşluğa uygun olan seçeneği işaretleyiniz.



You can go to Tekirdağ by ----- .

- A) plane B) bike C) bus

3

Aşağıdaki harflerden oluşan kelime hangi seçenekte gösterilmiştir?

I B K E

A)



B)



C)



2

Diyaloğu tamamlayan seçeneği işaretleyiniz.



- A) How old are you?
B) How can I get to the post office?
C) How many buses are there?

4

Diyaloğu tamamlayan seçeneği işaretleyiniz.

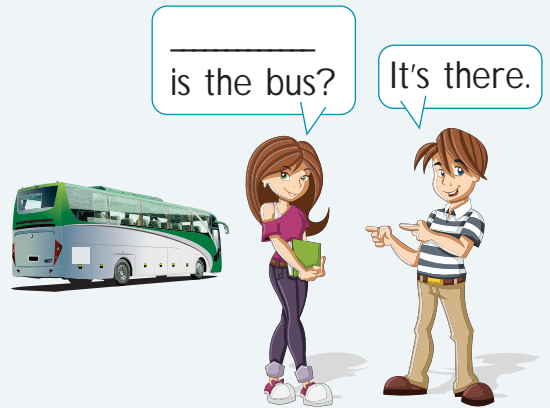

- A) How
B) What
C) Where

5

Aşağıdaki boşluğa seçeneklerden hangisi getirilemez?

The _____ is on the road.

- A) car
- B) ship
- C) bus

7

Aşağıdaki resim kelime eşleştirmelerinden yanlış olanı işaretleyiniz.

A)



Bus

B)



Plane

C)



Motorcycle

6

Resme göre boşluğa uygun olan seçeneği işaretleyiniz.



You can go to Antalya by _____.

- A) train
- B) car
- C) plane

8

Diyalogu tamamlayan seçeneği işaretleyiniz.

How can I get to the library?



- A) It's on the sea.
- B) You can take a taxi.
- C) The ship is there.

3. SINIF İNGİLİZCE

UYGULAMA

Name:
Surname:
Class:
Number:

UYGULAMA - 8

1

Write the words under the pictures.
(Kutudaki kelimeleri resimlerin altına yazınız.)

Bicycle - Boat - Ship - Helicopter - Car - Bus
Motorcycle - Train - Plane



2

Put the words into the correct order and make sentences.

(Kelimeleri doğru sıraya dizerek cümleleri oluşturunuz.)

1. is / the ship / where / ?

-----?

2. on / the sea / It's / .

-----.

3. get / how / to Ankara / can I / ?

-----?

4. a train / can / take / you / .

-----.

5. can / how / to Italy / I / get / ?

-----?

6. can / go / you / by plane/ .

-----.

3. SINIF İNGİLİZCE

KONU TESTİ

* Weather
(Hava)

Name:
Surname:
Class:
Number:



TEST - 12

1

Diyaloğu tamamlayan seçeneği işaretleyiniz.



- A) How is the weather?
B) What's your name?
C) Where is the school?

2

Aşağıdaki soru ve cevapların doğru eşleştirildiği seçeneği işaretleyiniz.

1.	Where is Steve?	a.	It's cloudy and warm.
2.	How is the weather?	b.	He is in Antalya.
3.	What is Mary doing now?	c.	She is swimming.

- A) 1a - 2b - 3c B) 1c - 2a - 3b
C) 1b - 2a - 3c

3

Resme göre diyalogu tamamlayan seçeneği işaretleyiniz.

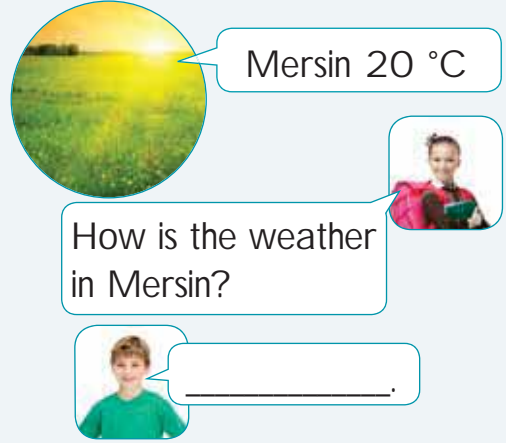

- A) It's cold and stormy.
B) It's warm and sunny.
C) It's foggy and cool.

4

Resme göre doğru olan seçeneği işaretleyiniz.



The weather is _____ in Bursa.

- A) rainy B) snowy C) windy

5

Boşluğa uygun olan seçeneği işaretleyiniz.

The weather is snowy. I'm _____ .

- A) swimming
- B) making a snowman
- C) having a picnic

7

Aşağıdaki resim-kelime eşleştirmelerinden yanlış olanı işaretleyiniz.

A)



windy

B)



sunny

C)



foggy

6

Resme göre aşağıdaki sorunun cevabı nedir?



Ankara -5 °C

Is it sunny in Ankara?

- A) No, it's cold and snowy.
- B) Yes, it is.
- C) No, it's cool and windy.

8

Boşluğa uygun olan seçeneği işaretleyiniz.

_____ is the weather in Muğla?

It's sunny.



- A) Who
- B) How
- C) Where

3. SINIF İNGİLİZCE

UYGULAMA

Name:
Surname:
Class:
Number:

UYGULAMA - 9

1

Unscramble the letters and write the weather conditions.
(Harfleri düzenleyerek hava durumlarını yazınız.)

1	t	o	h	→	<input type="text"/>			
2	a	r	y	i	n	→	<input type="text"/>	
3	a	w	m	r	→	<input type="text"/>		
4	n	n	s	y	u	→	<input type="text"/>	
5	r	y	s	o	t	m	→	<input type="text"/>
6	o	o	c	l	→	<input type="text"/>		

2

Do the puzzle.
(Hava durumlarını yazarak bulmacayı çözünüz.)

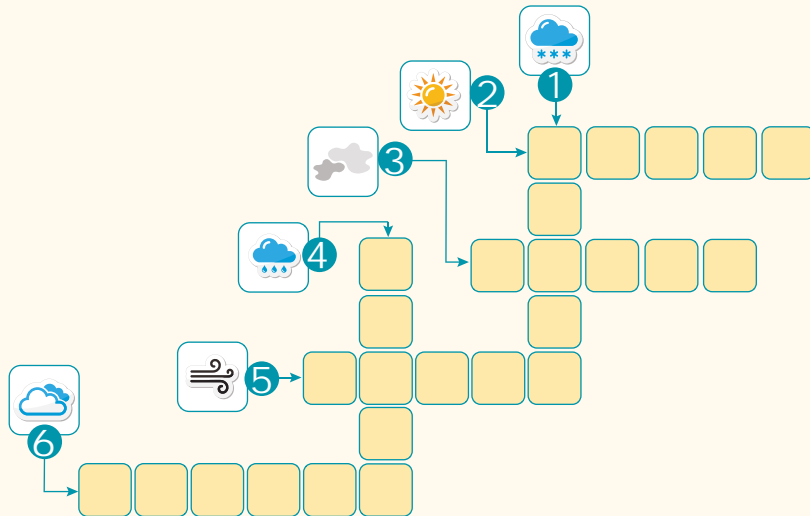

3

Look at the map and answer the questions.

(Aşağıdaki soruları haritaya göre cevaplayınız.)



1. How is the weather in İstanbul? 2. How is the weather in İzmir?

It's sunny.

_____ .

3. How is the weather in Erzurum? 4. How is the weather in Ankara?

_____ . _____ .

5. How is the weather in Sinop? 6. How is the weather in Antalya?

_____ . _____ .

3. SINIF İNGİLİZCE

KONU TESTİ

* Nature
(Doğa)

Name:
Surname:
Class:
Number:



C54356A0

TEST - 13

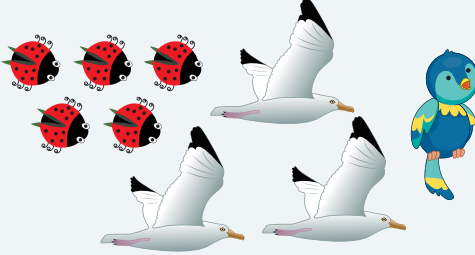

1, 2, ve 3. soruları aşağıdaki resme göre cevaplayınız.

1

Resme göre doğru olan seçeneği işaretleyiniz.

- A) There is one seagull.
- B) There are five birds.
- C) There are five ladybirds.

2

Resme göre boşluğa uygun olan seçeneği işaretleyiniz.

The bird is _____.

- A) brown
- B) blue
- C) black

3

Resme göre yanlış olan seçeneği işaretleyiniz.

- A) The ladybirds are red and black.
- B) There is one bird.
- C) The seagulls are blue.

4

Boşluğa uygun olan seçeneği işaretleyiniz.

I like dolphins _____ I don't like sharks.

- A) but
- B) and
- C) one

5

Tarif edilen hayvan hangi seçenekte gösterilmiştir?

It's big and grey. It can swim.

A)

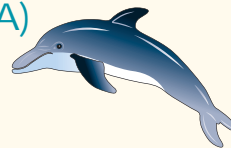

B)



C)



6



Resimdeki hayvanla ilgili seçeneklerden hangisi söylenemez?

- A) It's green.
- B) It can jump.
- C) It can fly.

8

Aşağıdaki resim-kelime eşleştirmelerinden yanlış olanı işaretleyiniz.

A)



Bee

B)



Seagull

C)



Shark

7

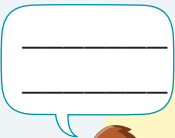

Yes, there are three pigeons.



Diyaloğu tamamlayan seçeneği işaretleyiniz.

- A) Are there three pigeons?
- B) Do you like pigeons?
- C) Is the pigeon white?

9

Aşağıdaki boşluğa seçeneklerden hangisi getirilebilir?

A whale can _____ .

- A) fly
- B) run
- C) swim

3. SINIF İNGİLİZCE

UYGULAMA

Name:
Surname:
Class:
Number:

UYGULAMA - 10

1

Write the missing letters and find the names of the animals.
(Eksik harfleri yazarak hayvan isimlerini bulunuz.)

- 1 S h r k
- 2 D l p h n
- 3 L a d b i r
- 4 S e a u l l
- 5 S a h o r e
- 6 P i e n

2

Write the names of the animals and do the puzzle.
(Resimdeki hayvanların adını yazarak bulmacayı çözünüz.)

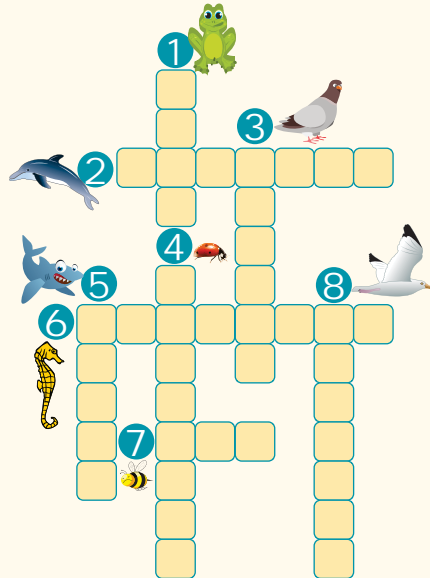

3

Match the descriptions with the pictures.

(Hayvanların tariflerini resimleri ile eşleştiriniz.)

1

It's big and grey.

2

It's small and colorful. It's in the sea.

3

It's small and green.

4

It's small.
It's red and black.

5

It's a small insect. It's yellow and brown.

6

It's big and grey. It's in the sea.

A



B



C



D



E



F

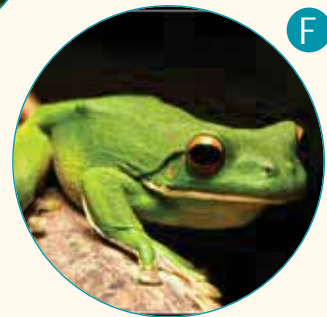

1. TEST: 1. A 2. C 3. A 4. C 5. B 6. A
7. B 8. A 9. A 10. B

2. TEST: 1. C 2. A 3. B 4. B 5. C 6. C
7. A 8. B 9. C 10. B 11. B

3. TEST: 1. C 2. B 3. A 4. A 5. C 6. B
7. B 8. C 9. B

4. TEST: 1. A 2. C 3. B 4. C 5. A 6. C
7. B 8. C 9. A

5. TEST: 1. A 2. C 3. C 4. C 5. B 6. A
7. C 8. B 9. C 10. C

6. TEST: 1. B 2. C 3. B 4. B 5. A 6. A
7. C 8. C 9. A

7. TEST: 1. A 2. A 3. C 4. C 5. B 6. B
7. A 8. B 9. C 10. A

8. TEST: 1. B 2. A 3. C 4. A 5. B 6. C
7. B 8. A 9. A

9. TEST: 1. C 2. A 3. B 4. C 5. C 6. B
7. C 8. B 9. B 10. C

10. TEST: 1. C 2. A 3. C 4. C 5. A 6. C
7. C 8. B

11. TEST: 1. C 2. B 3. A 4. C 5. B 6. C
7. A 8. B

12. TEST: 1. A 2. C 3. B 4. C 5. B 6. A
7. A 8. B

13. TEST: 1. C 2. B 3. C 4. A 5. A 6. C
7. A 8. B 9. C

UYGULAMA - 1

EXERCISE 1

- | | |
|-------------|--------------|
| 1. twelve | 6. thirteen |
| 2. nineteen | 7. twenty |
| 3. fifteen | 8. fourteen |
| 4. eleven | 9. seventeen |
| 5. eighteen | 10. sixteen |

EXERCISE 2

- | | |
|-------------|--------------|
| A. twenty | F. twelve |
| B. eighteen | G. seventeen |
| C. eleven | H. thirteen |
| D. fourteen | I. sixteen |
| E. nineteen | J. fifteen |

EXERCISE 3

- | | |
|-----------------------|-------------------------|
| 1. Spin the wheel. | 6. Answer the question. |
| 2. Can I answer? | 7. Can I ask? |
| 3. Say it again. | 8. Spell your name. |
| 4. Are you ready? | 9. Can I start? |
| 5. Count the numbers. | 10. Can you wait? |

UYGULAMA - 2

EXERCISE 1

- | | |
|----------------|-----------|
| 1. Grandfather | 2. Uncle |
| 3. Mother | 4. Cousin |
| 5. Brother | 6. Sister |

EXERCISE 2

1. B 2. A 3. B 4. B 5. A 6. B

UYGULAMA - 3

EXERCISE 1

1. B 2. E 3. G 4. H 5. F 6. D 7. A 8. C

EXERCISE 2

1. B 2. B 3. B 4. A 5. A 6. A

UYGULAMA - 4

EXERCISE 1

- | | | |
|--------------|--------------|----------|
| 1. happy | 2. angry | 3. sad |
| 4. energetic | 5. surprised | 6. tired |

EXERCISE 2

- | | | |
|--------------|----------|--------------|
| 1. Surprised | 2. Happy | 3. Angry |
| 4. Tired | 5. Sad | 6. Energetic |

EXERCISE 3

1. She is dancing.
2. He is playing football.
3. She is singing.
4. He is studying.
5. He is eating.
6. She is swinging.
7. He is crying.
8. She is swimming.

UYGULAMA - 5

EXERCISE 1

- | | | |
|------------------|---------------|---------|
| 1. Doll | 2. Blocks | 3. Kite |
| 4. Playing cards | 5. Teddy bear | 6. Ball |
| 7. Marbles | 8. Toy car | |

EXERCISE 2

- | | | |
|------------------|---------------|-----------|
| A. Marbles | B. Teddy bear | C. Blocks |
| D. Kite | E. Ball | F. Doll |
| G. Playing cards | H. Toy car | |

EXERCISE 3

1. T
2. F
3. F
4. T
5. T
6. F
7. T
8. T
9. T
10. F

UYGULAMA - 6

EXERCISE 1

- | | | |
|----------------|-----------|-------------|
| 1. Cup | 2. Carpet | 3. Sofa |
| 4. Soap | 5. Bed | 6. Chair |
| 7. Fridge | 8. Kettle | 9. Armchair |
| 10. Television | 11. Oven | 12. Table |

EXERCISE 2

- | | |
|----------------|------------|
| 1. near | 2. under |
| 3. behind | 4. on |
| 5. next to | 6. between |
| 7. in front of | |

UYGULAMA - 7

EXERCISE 1

- | | |
|--------------------|-----------|
| 1. park | 2. school |
| 3. shopping center | 4. bank |
| 5. museum | 6. cinema |
| 7. library | 8. zoo |
| 9. hospital | |

EXERCISE 2

1. T
2. F
3. F
4. T
5. T
6. F
7. T
8. F

UYGULAMA - 8

EXERCISE 1

- | | |
|----------------|---------------|
| 1. Train | 2. Bicycle |
| 3. Ship | 4. Car |
| 5. Plane | 6. Boat |
| 7. Bus | 9. Helicopter |
| 10. Motorcycle | |

EXERCISE 2

1. Where is the ship?
2. It is on the sea.
3. How can I get to Ankara?
4. You can take a train.
5. How can I get to Italy?
6. You can get by plane.

UYGULAMA - 9

EXERCISE 1

- | | |
|-----------|----------|
| 1. hot | 2. rainy |
| 3. warm | 4. sunny |
| 5. stormy | 6. cool |

EXERCISE 2

- | | |
|----------|-----------|
| 1. snowy | 2. sunny |
| 3. foggy | 4. rainy |
| 5. windy | 6. cloudy |

EXERCISE 3

- | | |
|-------------------------|-------------------------|
| 1. It's sunny. | 2. It's foggy and warm. |
| 3. It's snowy and cold. | 4. It's cloudy. |
| 5. It's rainy. | 6. It's sunny and hot. |

UYGULAMA - 10

EXERCISE 1

- | | |
|-------------|------------|
| 1. shark | 2. Dolphin |
| 3. Ladybird | 4. Seagull |
| 5. Seahorse | 6. Pigeon |

EXERCISE 2

- | | |
|-----------|-------------|
| 1. Frog | 2. Dolphin |
| 3. Pigeon | 4. Ladybird |
| 5. Shark | 6. Seahorse |
| 7. Bee | 8. Seagull |

EXERCISE 3

1. B
2. A
3. F
4. E
5. D
6. C